Hochspannungsverbindungskasten Typ 73064

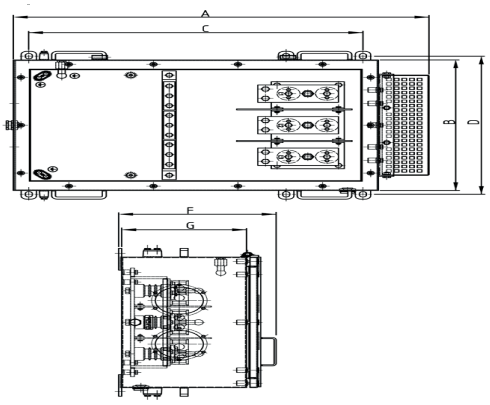

Technische Daten	
Nennspannung	**bis 6,6 kV 3 AC**
Nennstrom u. Leiterquerschnitt	**230 A (bei N2XSEY 3x95 mm²/16-6/10kV) 300 A (bei N2XSEY 3x120 mm²/16-6/10kV) 290 A (bei (N)TSCGEWÖU 3x120 mm²+3x70 mm²/3-6/10kV)**
Frequenz	**50 Hz**
Schutzart	**IP 65**
Einsatztemperatur:	**-20°C bis +40°C**
Material	**Stahlblech oder Edelstahl**
Dichtung	**EPDM**
Wandstärke Gehäuse u. Deckel	**3 mm**
Pulverbeschichtung	**RAL 3002 (rot)**
Gehäuse	**4 St. Montagelasche 4 St. Tragegriff**

Beschreibung

Das Hochspannungs-Verbindungsgehäuse mit Deckel ist für den Einsatz im ortsfesten Betrieb konstruiert und stellt mit den drei eingebauten Hochspannungs-Verbindungsplatten (L1, L2, L3) die elektrische Verbindung zwischen den zwei dreiphasigen Hochspannungs-Kabeln her. In der linken Seitenwand des Hochspannungs-Verbindungsgehäuses sind zwei Einführungsöffnungen (Mittelbohrung ø125 mm, Teilkreis ø145 mm mit 6 Befestigungsbohrungen ø9 mm) für den Anbau von Kabelverschraubungen eingebracht. Dort befindet sich ebenfalls ein Breather-Drain-Element und ein Druckausgleichselement in der Längsseite ohne Deckelscharniere. In der rechten Seitenwand ist eine Berst-scheibe eingebaut, die an der Außenseite des Gehäuses mit einem Schutzdach aus Lochblech zusätzlich abgedeckt ist.

Bestell-Nr. *Stahlblech*	Bestell-Nr. *Edelstahl*	Maße in mm								Leiterquerschnitt in mm²	Bauart	Gewicht in kg
		A	B	C	D	E	F	G	H			
73064.0012 GX000009001	73064.0012-28 GX000000000	1082	600	870	635	-	410	325	-	siehe technische Daten		

<u>Folgende Informationen bei der Anfrage mitteilen:</u> Außendurchmesser des Kabels und Kabelleiterquerschnitt

Geeignete Kabel- und Leitungseinführungen und Zubehör	• **Zwischenringe mit Kabelverschraubungen** • **Verschlussschrauben zum Verschließen von nicht benötigten Bohrungen** • **Kabel- und Leitungseinführung (zweiteilig):** ♦ **Typ 74010.092, Bestell-Nr. GX000001156** ♦ **Typ 74010.108-6, Bestell-Nr. GX000000892**	**Optionen:**	• **mit Gestell**